

Bienvenida a Materias Clínicas

Te doy la bienvenida a esta nueva etapa de tu carrera como Médico Cirujano. Has logrado pasar ya los cuatro primeros semestres de la carrera que forman la base y cimentación de tus conocimientos para dar inicio a tu preparación clínica donde podrás conjuntar lo aprendido y así poder realizar diagnósticos y dar tratamientos para las distintas patologías de las especialidades médicas. Esto complementa tu preparación para escalar a la siguiente etapa donde vivirás experiencias inolvidables siendo tu principal guía el paciente.

Materias Clínicas Generalidades

- Las materias clínicas se cursan entre el quinto y el octavo semestre

- Se conforman de grupos pequeños para facilitar el aprendizaje

- Acuden a hospitales donde tienen la oportunidad de ver pacientes guiados por sus maestros

- Cada asignatura cuenta con un profesor titular y varios adjuntos

- El horario habitual es:
 - Por las mañanas en Hospitales.
 - Por las Tardes en la Universidad.

- Características:
 - El alumno inicia contacto con la medicina clínica
 - Es una etapa sumamente satisfactoria ya que es el primer contacto con pacientes
 - Grandes recorridos y horarios muy variables
 - Cursos de medicina especializada (Reanimación Neonatal, ACLS, BLS, Taller de Cardiología Clínica, Taller de Urgencias Médicas)
 - Se debe terminar octavo semestre como alumno regular para poder continuar con el internado de pregrado

Quinto Semestre

MATERIAS IMPARTIDAS:

- Cardiología
- Neumología
- Endocrinología
- Neurología
- Nefrología
- Herramientas clínicas diagnosticas
- Reumatología e Inmunología
- Fe y Desarrollo
- Emprendedores I
- Taller Harvey

Sedes Hospitalarias

Cardiología

Instituto Nacional de Cardiología Ignacio Chávez

TITULAR: Dra. María del Carmen Lacy Niebla



Dirección: Belisario Domínguez Sección 16, Belisario Domínguez Secc.16, 14080 Tlalpan, CDMX
[Mapa](#)

Tel: 55 5573 2911

<https://www.cardiologia.org.mx>

ISSSTE Centro Médico Nacional 20 de Noviembre

TITULAR: Dr. Carlos Haroldo Ixcamparij Rosales



Dirección: Félix Cuevas 540, Col del Valle Sur, 03100 Ciudad de México, CDMX

[Mapa](#)

Tel: 55 5200 5003

<https://www.issste-cmn20n.gob.mx>

IMSS UMAE Hospital de Cardiología del Centro Médico Nacional Siglo XXI

TITULAR: Dr. Enrique Díaz Díaz



Dirección: Avenida Cuauhtémoc 330, Doctores, 06720 Cuauhtémoc, CDMX

[Mapa](#)

Tel: 55 5627-6900

Neumología

Instituto Nacional de Enfermedades Respiratorias

TITULAR: Dra. Patricia Castillo González
Dra. Andrea Estrada Garrido
Dr. José Velázquez Serratos



Dirección: Calz. de Tlalpan 4502, Belisario Domínguez Secc. 16, 14080 Ciudad de México, CDMX
[Mapa](#)

Tel: 55 5487 1700

<https://www.iner.salud.gob.mx>

Neurología

Instituto Nacional de Neurología y Neurocirugía

TITULAR: Dr. Ángel Antonio Arauz Góngora



Dirección: Av. Insurgentes Sur 3877, La Fama, 14269 Tlalpan, CDMX

[Mapa](#)

Tel: 55 5606 3822

<https://www.innn.salud.gob.mx>

IMSS Centro Médico Nacional Siglo XXI

TITULAR: Dr. Ramiro Pérez de la Torre



Dirección: Avenida Cuauhtémoc 330, Doctores, 06720 Cuauhtémoc, CDMX

[Mapa](#)

Tel: 55 5627-6900

Endocrinología

ISSSTE Centro Médico Nacional 20 de Noviembre

TITULAR: Dra. Alma Vergara López



Dirección: Félix Cuevas 540, Col del Valle Sur, 03100 Ciudad de México, CDMX

[Mapa](#)

Tel: 55 5200 5003

<https://www.issste-cmn20n.gob.mx>

ISSSTE Hospital Regional Lic. Adolfo López Mateos

TITULAR: Dra. Eunice Rodríguez Arellano



Dirección: Av. Universidad 1321, Axotla, 01030 Ciudad de México, CDMX

[Mapa](#)

Tel: 55 5639 5822

IMSS Hospital General Regional No. 2

TITULAR: Dra. Lizbeth Ramos Bustamante



Dirección: Calz. de las Bombas 117, Girasoles I, 14310 Ciudad de México, CDMX

[Mapa](#)

Tel: 55 5599 2875

Sexto Semestre

MATERIAS IMPARTIDAS:

- Gastroenterología
- Infectología
- Dermatología
- Medicina Forense
- Oncología
- Hematología
- Psiquiatría
- Fenomenología de la Religión
- Emprendedores II
- Bioestadística

Sedes Hospitalarias

Gastroenterología

Instituto Nacional de Ciencias Médicas y Nutrición

TITULAR: Dr. Jorge Hernández Calleros



Dirección: Vasco de Quiroga 15, Belisario Domínguez, 14080 Ciudad de México, CDMX

[Mapa](#)

Tel: 55 5487 0900

<https://www.innsz.mx>

Hospital General de México

TITULAR: Dra. Viridiana López Ladrón de Guevara



Dirección: Dr. Balmis 148, Doctores, 06720 Ciudad de México, CDMX

[Mapa](#)

Tel: 55 5269 5054

[https:// www.hgm.salud.gob.mx](https://www.hgm.salud.gob.mx)

Hematología

Instituto Nacional de Ciencias Médicas y Nutrición

TITULAR: Dra. Gladys Agreda Vázquez

Dra. Elena Juventina Tuna Aguilar

Dr. Ángel Gabriel Vargas Ruiz



Dirección: Vasco de Quiroga 15, Belisario Domínguez, 14080 Ciudad de México, CDMX

[Mapa](#)

Tel: 55 5487 0900

<https://www.innsz.mx>

Psiquiatría

Instituto Nacional de Neurología y Neurocirugía

TITULAR: Dr. Pablo León Ortiz



Dirección: Av. Insurgentes Sur 3877, La Fama, 14269 Tlalpan, CDMX

[Mapa](#)

Tel: 55 5606 3822

<https://www.innn.salud.gob.mx>

IMSS Hospital de Psiquiatría San Fernando

TITULAR: Dr. Enrique Camarena Robles

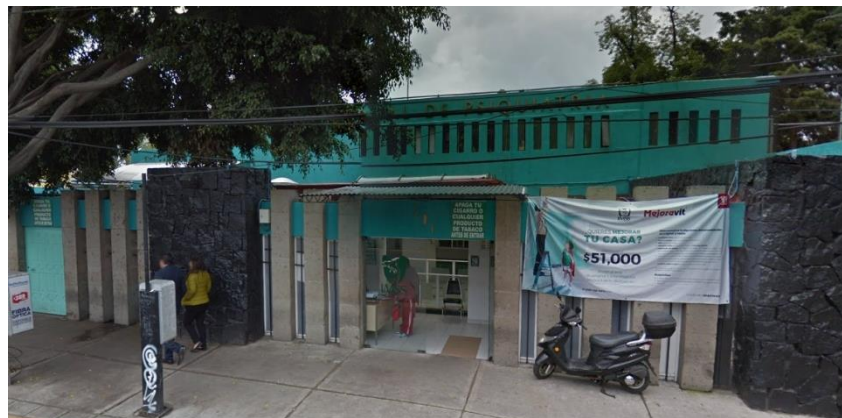

Dirección: Avenida San Fernando, San Fernando, 14070 Ciudad de México, CDMX

[Mapa](#)

Tel: 55 2762 0264

Instituto Nacional de Psiquiatría Ramón de la Fuente

TITULAR: Dra. Miriam Feria Aranda

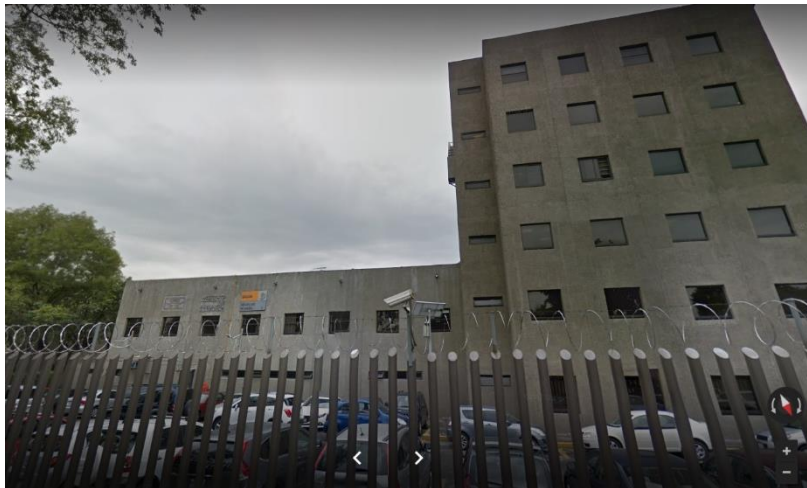

Dirección: Calz México-Xochimilco 101, Huipulco, 14370 Ciudad de México, CDMX

[Mapa](#)

Tel: 55 4160 5000

<https://www.inprf.gob.mx/>

Infectología

Instituto Nacional de Ciencias Médicas y Nutrición

TITULAR: Dr. Galindo Fraga Arturo



Dirección: Vasco de Quiroga 15, Belisario Domínguez, 14080 Ciudad de México, CDMX
[Mapa](#)

Tel: 55 5487 0900

<https://www.innsz.mx>

Instituto Nacional de Enfermedades Respiratorias

TITULAR: Dr. José Arturo Martínez Orozco



Dirección: Calz. de Tlalpan 4502, Belisario Domínguez Secc. 16, 14080 Ciudad de México, CDMX
[Mapa](#)

Tel: 55 5487 1700

<https://www.iner.salud.gob.mx>

IMSS Centro Médico Nacional La Raza Hospital de Infectología

TITULAR: Dr. José Antonio Mata Marín



Dirección: Paseo de las Jacarandas S/N, La Raza, 02990 Azcapotzalco, CDMX
[Mapa](#)

Tel: 55 5724 5900

Séptimo Semestre

MATERIAS IMPARTIDAS:

- Geriatría
- Oftalmología
- Otorrinolaringología
- Ortopedia
- Patología Quirúrgica
- Nutrición
- Epidemiología
- Medicina Legal
- Seminario de Integración Clínica

Sedes Hospitalarias

Geriatría

Instituto Nacional de Ciencias Médicas y Nutrición

TITULAR: Dr. Emilio García Mayo



Dirección: Vasco de Quiroga 15, Belisario Domínguez, 14080 Ciudad de México, CDMX

Mapa

Tel: 55 5487 0900

<https://www.innsz.mx>

IMSS Hospital General Regional No. 2

TITULAR: Dr. Citlali Moctezuma Pérez



Dirección: Calz. de las Bombas 117, Girasoles I, 14310 Ciudad de México, CDMX

[Mapa](#)

Tel: 55 5599 2875

Oftalmología

Instituto de Oftalmología Conde de la Valenciana

TITULAR: Dra. Claudia Murillo Correa



Dirección Chimalpopoca 14, Centro, 06080 Ciudad de México, CDMX

[Mapa](#)

Tel: 55 5442 1700

<https://www.institutodeoftalmologia.org>

Asociación para Evitar la Ceguera en México Dr. Luis Sánchez Bulmes

TITULAR: Dra. Erika Fernández Muñoz



Dirección Calle Vicente García Torres 46-S, San Lucas, 04030 Ciudad de México, CDMX

[Mapa](#)

Tel: 55 1084 1400

<https://apec.org.mx>

Hospital Oftalmológico de Nuestra Señora de la Luz

TITULAR: Dra. Stephanie Voorduin Ramos



Dirección Calle Ezequiel Montes 135, Tabacalera, 06030 Ciudad de México, CDMX

[Mapa](#)

Tel: 55 5128 1140

<https://hospitaldelaluz.org>

Otorrinolaringología

Hospital General Dr. Manuel Gea González

TITULAR: Dr. Sergio González Olvera



Dirección: Calz. de Tlalpan 4800, Belisario Domínguez Secc.16, 14080 Ciudad de México, CDMX

[Mapa](#)

Tel: 55 4000 3000

<https://www.hospitalgea.salud.gob.mx>

Instituto Nacional de Rehabilitación

TITULAR: Dr. Mario Sergio Dávalos Fuentes
Dr. Iván Hermann Schobert Capetillo



Dirección: Calz México-Xochimilco 289, Arenal Tepepan, 14389 Ciudad de México, CDMX

[Mapa](#)

Tel: 55 5999 1000

<https://www.inr.gob.mx>

Patología Quirúrgica

Instituto Nacional de Ciencias Médicas y Nutrición

TITULAR: Dr. Rubén Cortés González



Dirección: Vasco de Quiroga 15, Belisario Domínguez, 14080 Ciudad de México, CDMX

Mapa

Tel: 55 5487 0900

<https://www.innsz.mx>

IMSS Hospital General Regional No. 2

TITULAR: Dra. Mónica Castillo Méndez
Dr. Armando Hernández Cendejas
Dr. Miguel Esteban Reyes Prieto



Dirección: Calz. de las Bombas 117, Girasoles I, 14310 Ciudad de México, CDMX

Mapa

Tel: 55 5599 2875

Traumatología y Ortopedia

IMSS Hospital General Regional No. 2

TITULAR: Dr. Miguel Ángel Ocegueda Sosa



Dirección: Calz. de las Bombas 117, Girasoles I, 14310 Ciudad de México, CDMX

[Mapa](#)

Tel: 55 5599 2875

Hospital Juárez de México

TITULAR: Dr. Sergio Gómez LLata
Dr. Rudy Salazar Pacheco



Dirección: Av. Instituto Politécnico Nacional 5160, Magdalena de las Salinas, 07760 Ciudad de México, CDMX

[Mapa](#)

Tel: 55 5747 7560

[https:// www.hjm.salud.gob.mx](https://www.hjm.salud.gob.mx)

Octavo Semestre

MATERIAS IMPARTIDAS:

- Pediatría
- Ginecología y Obstetricia
- Urología
- Sexología
- Gestión de Proyectos
- Farmacología Aplicada y Toxicología
- Administración de los Servicios de Salud
- Bioética

Sedes Hospitalarias

Pediatría

Hospital Infantil de México, Federico Gómez

TITULAR: Dra. Rebeca Gómez Chico Velasco
Dra. Mónica Villa Guillén
Dr. Gerardo Blanco Rodríguez



Dirección: Calle Dr. Márquez 162, Doctores, 06720 Ciudad de México, CDMX

Mapa

Tel: 55 5228 9917

<https://himfg.com.mx>

Ginecología y Obstetricia

Hospital Juárez de México

TITULAR: Dra. Patricia Villanueva Ocampo



Dirección: Av. Instituto Politécnico Nacional 5160, Magdalena de las Salinas, 07760
Ciudad de México, CDMX

[Mapa](#)

Tel: 55 5747 7560

[https:// www.hjm.salud.gob.mx](https://www.hjm.salud.gob.mx)

Hospital General de México

TITULAR: Dr. Miguel Villa Guerrero



Dirección: Dr. Balmis 148, Doctores, 06720 Ciudad de México, CDMX

[Mapa](#)

Tel: 55 5269 5054

[https:// www.hgm.salud.gob.mx](https://www.hgm.salud.gob.mx)

Hospital de Especialidades Dr. Belisario Domínguez

TITULAR: Dr. Gerardo Lara Figueroa



Dirección: Av. Tláhuac No 4866, San Lorenzo Tezonco, 09790 Ciudad de México, CDMX

[Mapa](#)

Tel: 55 5850 0000

<https://data.salud.cdmx.gob.mx/portal/index.php/um-sedesa/242-hospital-especialidades-belisario-dominguez>

Hospital General Dr. Enrique Cabrera

TITULAR: Dr. José Alberto Ortiz Uribe



Dirección: Prol. 5 de Mayo, Mina los Coyotes, 01620 Ciudad de México, CDMX

[Mapa](#)

Tel: 55 1285 7108

<https://data.salud.cdmx.gob.mx/portal/index.php/um-sedesa/87-hospital-general-dr-enrique-cabrera>

Urología

ISSSTE Centro Médico Nacional 20 de Noviembre

TITULAR: Dr. Alejandro Alias Melgar



Dirección: Félix Cuevas 540, Col del Valle Sur, 03100 Ciudad de México, CDMX

Mapa

Tel: 55 5200 5003

<https://www.issste-cmn20n.gob.mx>

Hospital General de México

TITULAR: Dr. Mario Almanza González



Dirección: Dr. Balmis 148, Doctores, 06720 Ciudad de México, CDMX

Mapa

Tel: 55 5269 5054

[https:// www.hgm.salud.gob.mx](https://www.hgm.salud.gob.mx)

IMSS Hospital General Regional 1 Dr. Carlos Mac Gregor Sánchez Navarro

TITULAR: Dr. Edgar Neri Páez



Dirección: Calle Gabriel Mancera 222, Col del Valle Nte, 03103 Ciudad de México, CDMX

[Mapa](#)

Tel: 55 5639 5822



**Dr. Francisco Javier
Guzmán del Castillo**

Jefe de Materias Clínicas

Tel: 52789500 ext.2812

francisco.guzman@lasalle.mx