

Sede hospitalaria

Centro Médico Nacional “20 de Noviembre” ISSSTE



Misión

Brindar atención médica de alta especialidad, satisfaciendo las necesidades de la derechohabencia del Instituto con eficiencia, efectividad y trato humanitario acorde con la normativa vigente.

Visión

Ser la cuspide del sistema de servicios de salud del Instituto, mediante su fortalecimiento como unidad de atención médica de excelencia tanto asistencial como científico-académica acordes a las necesidades de la derechohabencia.

Lema

“Humanismo y calidad por la seguridad del paciente”

Valores

Ética

Es la forma en que cada persona interpreta las normas morales, es decir, es la forma en la que se cumple una norma que esta impuestas por la sociedad. Expresa respeto a los Principios de Actuación Profesional.

- **Honestidad:** Es una cualidad humana consistente en comportarse y expresarse con coherencia y sinceridad, de acuerdo con los valores de verdad y justicia. Expresa respeto por uno mismo y por los demás.
- **Desarrollo:** El compromiso de pertenecer a una Entidad Hospitalaria de Alta Especialidad nos hace comprometernos en la Mejora Continua de los Servicios, de adquirir Conocimientos y Tecnología de Vanguardia, que es base de una Superación Personal con el apoyo de Programas de Capacitación, de Actualización, de Adiestramiento, y de Enseñanza e Investigación.

Unidad San Fernando

Av. De Las Fuentes 17, Col. Tlalpan, Alc. Tlalpan,
Ciudad de México. CP 14000 | 01 800 LA SALLE (5272 553)
+52 (55) 5278 9500 lasalle.mx

- **Respeto:** Es reconocer, apreciar y valorar a mi persona y a mi entorno, y en los demás sus derechos y virtudes con dignidad, dándoles a cada quién su valor. Esta igualdad exige un trato atento y respetuoso hacia todos.
- **Espíritu de Servicio:** Es posible cuando hay facilidad de desprendimiento; este sentimiento produce un ambiente de enriquecimiento, respeto, apoyo y solidaridad. Está basado en la colaboración y el esfuerzo de otras personas, nuestros conocimientos y habilidades, están a la disposición de los Derechohabientes.

Objetivos

- Promover, obtener y mantener la salud de los derechohabientes.
- Proporcionar atención médica integral a los derechohabientes de su area de influencia, al menor costo posible y con el más alto sentido humano.
- Desarrollar personal multidisciplinario en el campo de la salud e incrementar los niveles de eficiencia y eficacia institucional.
- Establecer los programas de investigación de acuerdo a las necesidades de salud de la población derechohabiente.

Dirección: Av.Félix Cuevas #540, Col. Del Valle Del. Benito Juárez, C.P. 03100, México, CDMX.

Teléfono: 52-00-50-03

Correo: infocmn20n@issste.gob.mx

Sitio: <http://issste-cmn20n.gob.mx/contacto.ht>

Alta especialidad

Rehabilitación Cardíaca y Prevención secundaria

- **Profesor titular:** Lara Vargas Jorge Antonio
- **Profesor adjunto:** Morales Portano Juieta Danira

Sede hospitalaria

Laboratorio inmunoq

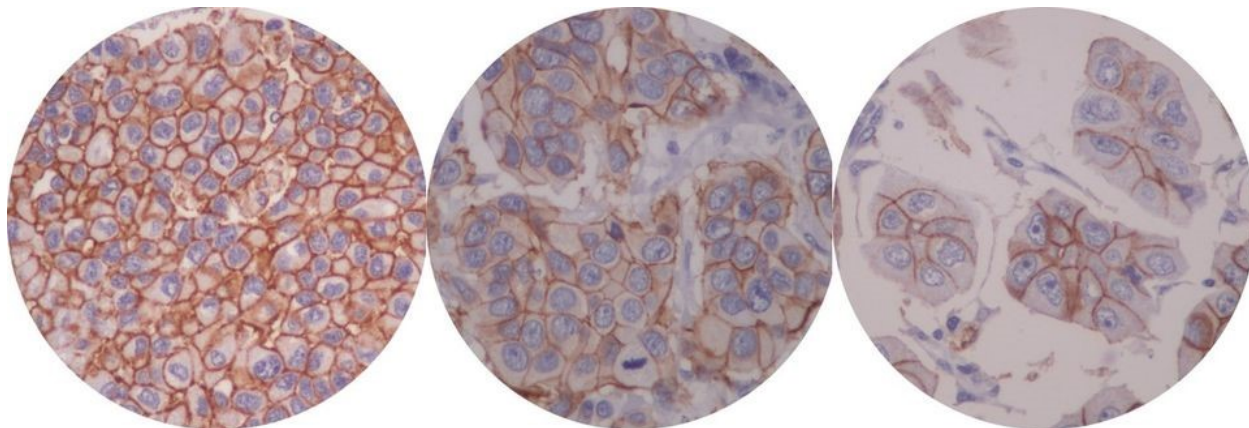

Laboratorio de Inmunohistoquímica y Patología Molecular con la certificación ISO 9001:2015, en el departamento de anatomía.

Es un laboratorio pionero en la medicina de precisión con gran impacto en los tratamientos y supervivencia de pacientes oncológicos.

InmunoQ es parte del programa Day- One Lab Readiness, un grupo selecto de laboratorios en el mundo, que realizarán validación y estandarización de pruebas diagnósticas para nuevos medicamentos previo a ensayos clínicos y su lanzamiento.

Lema

La mejor calidad diagnóstica al servicio de la salud.

Dirección: San Francisco #1626 Despacho 504 Col. Del Valle Sur, Benito Juárez 03100 Ciudad de México, México

Teléfono: 55 5574 5911

Sitio:

Correo: contacto@inmunoq.org

Alta especialidad

Inmunohistoquímica y biología molecular en patología quirúrgica

- Profesor titular: Bornstein Quevedo Leticia

Unidad San Fernando

Av. De Las Fuentes 17, Col. Tlalpan, Alc. Tlalpan,
Ciudad de México. CP 14000 | 01 800 LA SALLE (5272 553)
+52 (55) 5278 9500 lasalle.mx

Sede hospitalaria

ISSSTE Hospital Regional Lic. Adolfo López Mateos



Encargados de satisfacer el bienestar integral de los trabajadores al servicio del Estado, pensionados, jubilados y familiares derechohabientes. Otorgar seguros, prestaciones y servicios, con los valores institucionales de honestidad, legalidad y transparencia.

Misión

Su misión es contribuir a satisfacer niveles de bienestar integral de los trabajadores al servicio del Estado, pensionados, jubilados y familiares derechohabientes, con el otorgamiento eficaz y eficiente de los seguros, prestaciones y servicios, con atención esmerada, respeto a los derechos humanos, no discriminación y equidad de género, calidad y calidez.

Visión

Su visión es posicionar al ISSSTE como la institución que garantice la protección integral de los trabajadores de la Administración Pública Federal, pensionados, jubilados y sus familias de acuerdo al nuevo perfil demográfico de la derechohabiencia, con el otorgamiento de seguros, prestaciones y servicios de conformidad con la normatividad vigente, bajo códigos normados de calidad y calidez, con solvencia financiera, que permitan generar valores y prácticas que fomenten la mejora sostenida de bienestar, calidad de vida y el desarrollo del capital humano.

Unidad San Fernando

Av. De Las Fuentes 17, Col. Tlalpan, Alc. Tlalpan,
Ciudad de México. CP 14000 | 01 800 LA SALLE (5272 553)
+52 (55) 5278 9500 lasalle.mx

Dirección: Av. Universidad 1321, Florida, Álvaro Obregón, 01030 Ciudad de México, CDMX

Teléfono: 55 5322 2300

Alta especialidad

Cirugía Endoscópica Ginecológica Avanzada

- Profesor titular: Rodríguez Reyes Gamaliel

Sede Hospitalaria

Hospital de Ortopedia Dr. Germán Díaz Lombardo



En el Hospital de Ortopedia para Niños Dr. Germán Díaz Lombardo nos esmeramos en ofrecer a los niños menores, tratamiento de las enfermedades y alteraciones del sistema músculo esquelético, sin dejar de lado a los niños mayores y adultos. Nuestra razón de ser, es el atender a todos los pacientes sin hacer distinciones de estado socio-económico, religioso, afinidad política, respetando el derecho a la protección a la salud.

Misión

Otorgar atención de ortopedia y traumatología especializada integral a todos los pacientes que acuden al Hospital Dr. Germán Díaz Lombardo, buscando el otorgamiento de atención médica preventiva, curativa y de rehabilitación de alta calidad.

Visión

Ser líder en materia asistencial y mantenerse a la vanguardia en otorgamiento de servicios especializados de ortopedia, oportunos, eficientes y de alta especialidad que generen una nueva cultura para la salud y que prestigien al hospital.

Valores

- **Universalidad:** Atender a todos los pacientes que lo soliciten sin hacer distinciones de estado socio-económico, religioso, afinidad política, respetando el derecho a la protección a la salud.
- **Vocación de servicio:** Mantener la mística de servicio en la atención.

Unidad San Fernando

Av. De Las Fuentes 17, Col. Tlalpan, Alc. Tlalpan,
Ciudad de México. CP 14000 | 01 800 LA SALLE (5272 553)
+52 (55) 5278 9500 lasalle.mx

- Humanitarismo: Atender a los pacientes con sensibilidad, calidez, y respeto a su condición de enfermo.
- Ética: Cuidar al paciente bajo principios morales que no atenten contra su dignidad, integridad y pudor.
- Profesionalismo: El personal del Hospital prestará sus servicios con alto grado de competitividad, pensando siempre en el bien del paciente.
- Creatividad: Las acciones médico-asistenciales y administrativas que se desarrollen en el hospital deberán contener un alto sentido de creatividad asertiva para la resolución de problemas de salud.
- Autocrítica: Practicar autoevaluación en un sentido constructivo con el propósito de alcanzar su crecimiento y desarrollo personal y profesional dentro de la institución.
- Eficacia y eficiencia: Realizar acciones encaminadas a la mejora continua, con costo beneficio óptimo de los servicios que se otorgan.
- Congruencia: Reflejar en los hechos cotidianos la coherencia de nuestras acciones con nuestra manera de pensar ante los compromisos asumidos.

Dirección: Calle Del Carmen #18 Col. Chimalistac, Alcaldía de Álvaro Obregón, Ciudad de México C.P. 01070.

Telefono: 55 5661 1823 / 55 5661 9589/ 55 5661 0839

Sitio web: <http://hgdl.org.mx/>

Correo electrónico: info@hgdl.org.mx

Cirugía de Columna Vertebral

- Profesor titular: Hermida Ochoa Elías Humberto

Ortopedia Pediátrica

- Profesor titular: Benavides Rodriguez David

Sede Hospitalaria

ISSSTE Hospital general Tláhuac "Dra. Matilde Petra Montoya Lafragua"



Misión

Su misión es contribuir a satisfacer niveles de bienestar integral de los trabajadores al servicio del Estado, pensionados, jubilados y familiares derechohabientes, con el otorgamiento eficaz y eficiente de los seguros, prestaciones y servicios, con atención esmerada, respeto a los derechos humanos, no discriminación y equidad de género, calidad y calidez.

Visión

Su visión es posicionar al ISSSTE como la institución que garantice la protección integral de los trabajadores de la Administración Pública Federal, pensionados, jubilados y sus familias de acuerdo al nuevo perfil demográfico de la derechohabiencia, con el otorgamiento de seguros, prestaciones y servicios de conformidad con la normatividad vigente, bajo códigos normados de calidad y calidez, con solvencia financiera, que permitan generar valores y prácticas que fomenten la mejora sostenida de bienestar, calidad de vida y el desarrollo del capital humano.

Dirección: Avenida La Turba #655 esq. Gabriela Mistral , Colonia Villa Centroamericana, C.P. 13278, Delegación Tláhuac. Ciudad de México

Teléfono: 5558501020

Cirugía articular y artroscopia

- Profesor titular: Martínez Ruiz Felipe De Jesús

Unidad San Fernando

Av. De Las Fuentes 17, Col. Tlalpan, Alc. Tlalpan,
Ciudad de México. CP 14000 | 01 800 LA SALLE (5272 553)
+52 (55) 5278 9500 lasalle.mx

Sede Hospitalaria

Hospital Ángeles del Pedregal



Visión

Ser el sistema de salud privado mejor integrado y con cobertura nacional.

Reconocido por:

- La alta preparación y capacidad profesional de su equipo humano.
- La tecnología de su plataforma de servicios clínicos.
- El mejor servicio y la atención más cálida.

Misión

Capacidad, alta tecnología y calidez en servicios de salud.

Valores

El Grupo procura establecer al exterior y respecto de su equipo de trabajo, una relación de confianza fincada en cuatro valores fundamentales:

Reconocido por:

- Trabajo
- Honestidad
- Compromiso
- Innovación

Unidad San Fernando

Av. De Las Fuentes 17, Col. Tlalpan, Alc. Tlalpan,
Ciudad de México. CP 14000 | 01 800 LA SALLE (5272 553)
+52 (55) 5278 9500 lasalle.mx

Dirección: Camino Sta. Teresa 1055-S, Heroes de Padierna, Héroes de Padierna, La Magdalena Contreras, 10700 Ciudad de México, CDMX

Telefono: (55) 5449 5500

Sitio web: <https://hospitalesangeles.com/pedregal/>

Altas especialidades

Artroscopia y Reconstrucción Articular

- **Profesor titular:** Ochoa Cázares René

Cirugía Bariátrica y Cirugía Gastrointestinal Avanzada

- **Profesor titular:** Castillo Gonzalez Federico Armando

Cirugía Estética

- **Profesor titular:** Telich Vidal José

Cirugía Laparoscópica Avanzada

- **Profesor titular:** Ibarrola Calleja José Luis

Neurofisiología Clínica

- **Profesor titular:** Pacheco Aizpuru Geronimo

Nutriología Clínica

- **Profesor titular:** Chirino Romo Jorge

Procedimientos Avanzados en Cirugía de Mano

- **Profesor titular:** Gargollo Orvañanos Carlos

Psiquiatría de Hospital General

- **Profesor titular:** Secin Diep Ricardo

Reconstrucción Articular de Hombro y Codo

- **Profesor titular:** Valero González Fernando Sergio

Cirugía de base de cráneo y neurocirugía de mínima invasión

- **Profesor titular:** Dorantes Argandar Agustin

Resonancia magnética de cuerpo completo

- **Profesor titular:** Gomez Perez Guadalupe

Sede Hospitalaria

Hospital Ángeles Mocol



Visión

Ser el sistema de salud privado mejor integrado y con cobertura nacional.

Reconocido por:

- La alta preparación y capacidad profesional de su equipo humano.
- La tecnología de su plataforma de servicios clínicos.
- El mejor servicio y la atención más cálida.

Misión

Capacidad, alta tecnología y calidez en servicios de salud.

Valores

El Grupo procura establecer al exterior y respecto de su equipo de trabajo, una relación de confianza fincada en cuatro valores fundamentales:

Reconocido por:

- Trabajo
- Honestidad
- Compromiso
- Innovación

Dirección: C. Gobernador Gregorio V. Gelati 29, San Miguel Chapultepec I Secc, Miguel Hidalgo, 11850 Ciudad de México, CDMX

Teléfono: (55) 5278 2300

Unidad San Fernando

Av. De Las Fuentes 17, Col. Tlalpan, Alc. Tlalpan,
Ciudad de México. CP 14000 | 01 800 LA SALLE (5272 553)
+52 (55) 5278 9500 lasalle.mx

Sitio Web: <https://hospitalesangeles.com/mocel/>

Altas especialidades

Artroscopia y Cirugía de Rodilla

- Profesor titular: Villalobos Medelez Jaime
- Profesor adjunto: Hernández Molina Jonathan Rubén

Imagenología de la Mujer

- Profesor titular: Ríos Reina José Luis
- Profesor adjunto: Gonzalez Vergara Carolina Rita

Sede hospitalaria

Hospital Ángeles México



Misión:

“Complementar la formación de médicos que previamente han cursado de manera exitosa la alta especialidad en neurocirugía y traumatología y ortopedia mediante un enfoque humanista para desarrollar las capacidades que logren un mejor desempeño profesional en el tratamiento de patologías de columna vertebral en nuestra población”.

Visión:

“Ser una herramienta educativa que permita capacitar a los diferentes médicos especialistas y de diferente grado académico en lo referente a patología de la columna vertebral, como tratarlas y prevenirlas con técnicas avanzadas y de alta tecnología que nos permita aportar a nuestra sociedad un diagnóstico oportuno y el mejor tratamiento, como parte de la formación se busca el reconocimiento de organismos nacionales e internacionales”.

Unidad San Fernando

Av. De Las Fuentes 17, Col. Tlalpan, Alc. Tlalpan,
Ciudad de México. CP 14000 | 01 800 LA SALLE (5272 553)
+52 (55) 5278 9500 lasalle.mx

HOSPITAL ANGELES MEXICO.

Agrarismo 208 - 805 Torre A, Colonia Escandón Delegación Miguel Hidalgo CP11800

Sitio: <https://hospitalangeles.com/hospital/mexico>

Alta Especialidad

Cirugía de Columna Vertebral Mínimamente Invasiva

Profesor titular:

- Dr. Jesús Alberto Pérez Contreras

Profesor adjunto:

- Dr. Iván Ulises Sámano López
- Dr. Teódulo Domingo Valenzuela Hernández

Sede hospitalaria

Hospital Español de México



Misión:

“El Hospital Español es una organización prestadora de servicios de salud, interesada en el desarrollo, motivación y compromiso de su recurso humano, que ofrece a sus pacientes un servicio de calidad y seguridad a través de equipo médico de alta tecnología y sobre todo calidez humana”.

Visión:

“Ser reconocido como uno de los modelos hospitalarios de mayor calidad asistencial y humanitaria en América”.

Valores:

“Calidad con trato humano”.

“Espíritu de servicio”.

“Compromiso”.

Unidad San Fernando

Av. De Las Fuentes 17, Col. Tlalpan, Alc. Tlalpan,
Ciudad de México. CP 14000 | 01 800 LA SALLE (5272 553)
+52 (55) 5278 9500 lasalle.mx

- Dirección: Ejercito Nacional # 613, Granada, C.P. 11520 Ciudad de México.
- Teléfono: Tel. 5255 9600
- Sitio: <https://www.hespanol.com/>

Alta especialidad

Artroscopia y Artroplastia

- Profesor titular: Valles Figueroa Juan Francisco Javier
- Profesor adjunto: Zapata Rivera Saúl

Cirugía de Mínima Invasión en Ginecología

- Profesor titular: Pedraza González Leonel Alfonso
- Profesor adjunto: López Jurado Juan Carlos

Sede hospitalaria

Hospital Ángeles del Carmen



Visión

Ser el sistema de salud privado mejor integrado y con cobertura nacional.

Reconocido por:

- La alta preparación y capacidad profesional de su equipo humano.
- La tecnología de su plataforma de servicios clínicos.
- El mejor servicio y la atención más cálida.

Misión

Capacidad, alta tecnología y calidez en servicios de salud.

Valores

El Grupo procura establecer al exterior y respecto de su equipo de trabajo, una relación de confianza fincada en cuatro valores fundamentales:

Reconocido por:

- Trabajo
- Honestidad
- Compromiso
- Innovación

Dirección: Calle Tarascos 3435, Monraz, 44670 Guadalajara, Jal.

Teléfono: [+52 3338130042](tel:+523338130042)

Sitio: <https://hospitalangeles.com/delcarmen>

Unidad San Fernando

Av. De Las Fuentes 17, Col. Tlalpan, Alc. Tlalpan,
Ciudad de México. CP 14000 | 01 800 LA SALLE (5272 553)
+52 (55) 5278 9500 lasalle.mx

Alta especialidad

Mínima Invasión en Endourología y Cirugía Robótica en Urología

- Profesor titular: Dr. Carlos Francisco Tejeda Andrade
- Profesor adjunto: Dr. Said Castro Zazueta